



บริษัท เชียงใหม่ คิวลิตี้ทัวร์ จำกัด
CHIANGMAI QUALITY TOUR CO.,LTD.
清邁快樂地旅行社
TAT No.21/00633

บริษัท เชียงใหม่ คิวลิตี้ทัวร์ จำกัด

CHIANGMAI QUALITY TOUR CO.,LTD.

31/8 ถนน เชียงใหม่-ดอยสะเก็ด แขวงสันพระเนตร
อำเภอสันทราย จังหวัดเชียงใหม่ 50210

Website : www.qualityexpress.co.th

05-349-1888

081-911-4889

Email : qechiangmai@qetour.com



@chiangmaiquality

f ChiangmaiQualityTour

G8CSX-VZ001

บินตรง!! 5 วัน 4 คืน ฉางซา จางเจียเจีย เมืองโบราณฝูหลงเจิน



- ชมสีสันยามค่ำคืนของเมืองโบราณฝูหลงเจิน
- เยือนเมืองโบราณฝูหลง นครโบราณแห่งสายน้ำ
- ช้อปปิ้งสุดมันส์ ณ ถนนคนเดินหวงซิงฮู
- เอาใจสายจุ่มกับ CHANGSHA IFC x POPMART

เริ่มต้น

9,500

13-17, 15-19 ก.ย. 67 vietjetair.com
16-20, 17-21, 19-23 ก.ย. 67
23-27 ก.ย. 67





บินตรงฉางซา จางเจียเจีย

BKK •-----• CSX



CSX •-----• BKK



เที่ยวบิน เวลาออก เวลาถึง

VZ3604 18:45 22:05

เที่ยวบิน เวลาออก เวลาถึง

VZ3605 23:55 01:35+1

	โปรแกรมท่องเที่ยว	เช้า	เที่ยง	ค่ำ	ที่พัก
1	กรุงเทพ(สุวรรณภูมิ) – ฉางซา (ฉางซาเหอฮั่ว)				LAVENDE HOTEL CHANGSHA หรือระดับ เทียบเท่า 4 ดาว (มาตรฐานจีน)
2	ฉางซา – ฉางเต๋อ – วัดโบราณเซียนหมิง ชื้อปิงเมืองโบราณต้าเสี่ยเหอ – เมืองโบราณ ฝูหรงเจิน – น้ำตกฝูหรง	<input checked="" type="checkbox"/>	<input checked="" type="checkbox"/>	<input checked="" type="checkbox"/>	LIJING HOTEL FURONGZHEN หรือระดับเทียบเท่า 4 ดาว (มาตรฐานจีน)
3	สมุนไพรมะขาม – พิพิธภัณฑสถานภาพวาดทราย ศูนย์สุขภาพแอนไอออน และเครื่องนอนโอโซน ตึกมหัศจรรย์ 72 ชั้น Option Tour : เที่ยนเหมินซาน 600 หยวน Option Show : โชว์จิ้งจอกขาว 400 หยวน	<input checked="" type="checkbox"/>	<input checked="" type="checkbox"/>	<input checked="" type="checkbox"/>	MELLOW CRYSTAL หรือระดับเทียบเท่า 4 ดาว (มาตรฐานจีน)
4	อัญมณีหยก – แกรนด์แคนยอนจางเจียเจีย สะพานแก้ว – นั่งบอลลูนเทียม + VR 4 มิติ ผ่านชมหุบเขาป่าย้าง – ใบบาผู้เออร์ Option Tour : เขาวตาร 700 หยวน	<input checked="" type="checkbox"/>	<input checked="" type="checkbox"/>	<input checked="" type="checkbox"/>	WULINGYUAN HOTEL หรือระดับเทียบเท่า 4 ดาว (มาตรฐานจีน)
5	จางเจียเจีย-ฉางซา-ร้านหนังสือมีซู – ตึกวินเทจ เหวินเหอไห่หว- ถนนคนเดินหวงซิงลู่ – ตึก ทองคำ – POPMART - ร้านขนมยักษ์ - ฉางซา (ฉางซาเหอฮั่ว) – กรุงเทพ (สุวรรณภูมิ)	<input checked="" type="checkbox"/>	<input checked="" type="checkbox"/>	<input checked="" type="checkbox"/> 	





วันเดินทาง	ผู้ใหญ่ พัก 2-3 ท่าน ท่านละ	ราคาทัวร์ (เด็กอายุ 2-20 ปี พักกับผู้ใหญ่)	พักเดี่ยว เพิ่มท่านละ
13 – 17 ก.ย. 67	9,555.-	13,555.-	4,500.-
15 – 19 ก.ย.67	9,500.-	13,500.-	4,500.-
16 – 20 ก.ย. 67	9,500.-	13,500.-	4,500.-
17 – 21 ก.ย. 67	9,500.-	13,500.-	4,500.-

ราคาทัวร์ข้างต้นยังไม่รวมค่าทิปมัคคุเทศน์ท้องถิ่นและคนขับรถ 2,000 บาท/ท่าน/ทริป

หัวหน้าทัวร์ที่ดูแลคณะจากเมืองไทยตามแต่ท่านจะเห็นสมควร

เด็กอายุต่ำกว่า 20 ปี เก็บค่าใช้จ่ายเพิ่ม **ท่านละ 4,000 บาท**

เนื่องจากรายการทัวร์มีการโปรโมทสินค้าท้องถิ่น หากท่านไม่ต้องการเข้าร้านช้อปปิ้ง

ขออนุญาตเก็บค่าใช้จ่ายเพิ่มท่านละ 1,000 หยวน หรือ 5,000 บาทต่อท่าน

รายการทัวร์อาจจะมีการปรับเปลี่ยนตามความเหมาะสมของสภาพอากาศและฤดูกาล

วันที่ 1 กรุงเทพ(สุวรรณภูมิ) – ฉางซา (ฉางซาเหอฮั่ว)

- 14.30 น. พร้อมกันที่ สนามบินสุวรรณภูมิ ณ อาคารผู้โดยสารขาออกชั้น 4 เคาน์เตอร์ สายการบินไทยเวียตเจ็ท (VZ) โดยเจ้าหน้าที่บริษัทคอยให้การต้อนรับและอำนวยความสะดวก
- 18.45 น. ออกเดินทางสู่ ฉางซา โดย สายการบินไทยเวียตเจ็ท เที่ยวบินที่ VZ3604 (ไม่มีอาหารบนเครื่อง, น้ำหนักสัมภาระ 20 กิโลกรัม) / ไฟล์ทเหมาลำ)
- 22.30 น. ถึงสนามบินฉางซาหวงฮั่ว เมืองเอกของมณฑลหูหนาน นครแห่งประวัติศาสตร์อายุกว่าสองพันปี ปัจจุบันเป็น 1 ใน 10 เมืองที่มีขนาดเศรษฐกิจใหญ่ที่สุดในจีน จากนั้นนำท่านผ่านการตรวจคนเข้าเมือง รับสัมภาระแล้ว นำท่านเดินทางเข้าสู่ที่พัก

พักที่ **CHANGSHA LAVENDE HOTEL หรือ ระดับเทียบเท่าระดับ 4 ดาว (มาตรฐานจีน)**



วันที่ 2 ฉางซา – ฉางเต๋อ – วัดโบราณเซียนหมิง - ซื่อปี้ังตลอก โบราณต้าเสี่ยวเหอ – เมืองโบราณผู่หรงเจิ้น – น้ำตกผู่หรง

เช้า รับประทานอาหารเช้า ณ ห้องอาหารภายในโรงแรม (มื้อที่ 1)

นำท่านเดินทางสู่ เมืองฉางเต๋อ (ระยะทาง 189 ก.ม. ใช้เวลาเดินทาง 2.5 ชั่วโมง) ฉางเต๋อ เมืองแห่ง
อุตสาหกรรมของมณฑลหูหนาน ทั้งยังเป็นเขตเศรษฐกิจสำคัญนับตั้งแต่การรวบรวมเป็นหนึ่ง
เดียวกับจีนตั้งแต่สมัยยุคราชวงศ์ฉินและฮั่น นับเป็นเวลากว่าสองพันปี



นำท่านชม วัดเซียนหมิง วัดลัทธิเซ็น (ฉาน ในภาษาจีน) อายุกว่า 800 ปี สร้างขึ้นในสมัยราชวงศ์ถัง
ตัววัดปัจจุบันถูกซ่อมแซมจากสงครามต่อต้านญี่ปุ่น ที่อิงสถาปัตยกรรมแบบสมัยราชวงศ์ชังขึ้นมา





ใหม่ ภายในวัดโอบอ้ง แต่อดุมไปด้วยบรรยากาศความเจียบสงบอันเป็นหัวใจสำคัญของพุทธศาสนา
ลัทธิเซ็นอันเยือกเย็น นำท่านสักการะองค์พระสัมมาสัมพุทธเจ้า เพื่อขอพรอันเป็นสิริมงคล

นำท่านอิสระซื้อป๊ิง ณ **ตรอกโบราณต้าเสี่ยวเหอเจีย** ถนนคนเดินสายวัฒนธรรมสามเส้น รวมกัน
เป็นหนึ่งในที่อยู่ไม่ไกลจากแม่น้ำหยวน ตลอดทั้งสองข้างทางจะเต็มไปด้วย ร้านอาหาร ของฝาก สตรี
ทพุด ในบางช่วงเวลาก็จะมีชาวบ้านออกมาทำกิจกรรม ร้องรำทำเพลง อันสะท้อนวิถีชีวิตความเป็นอยู่
ของชาวฉางเต๋ออันมีชีวิตชีวา



กลางวัน รับประทานอาหารกลางวัน ณ ภัตตาคาร (มื้อที่ 2)

บ่าย นำท่านเดินทางสู่ **เมืองโบราณฝูหรงเจิน** (ระยะทาง 240 ก.ม. ใช้เวลาเดินทาง 2 ชั่วโมง) หรือเมือง
หย่งชุ่น อันเป็นหนึ่งในฉากละคร Hibiscus town หรือเมืองแห่งดอกบัว หลังจากความฮิตติดลมบน
ทำให้เมืองฝูหรงแห่งนี้ มีเหล่านักท่องเที่ยวจากทั่วทุกมุมโลกมาแวะเยี่ยมเยียน สัมผัสมนต์เสน่ห์
ความเป็นอยู่ วิถีชีวิต ของชาวบ้าน ที่อาศัยอยู่ร่วมกันแม่น้ำได้อย่างลงตัว ภายในจะรายล้อมไปด้วย
บ้านเรือนโบราณเก่าแก่สมัยราชวงศ์หมิงและชิง





นำท่านชม **น้ำตกผู่หรง** สัญลักษณ์ของเมืองผู่หรงเงินแห่งนี้ น้ำตกไหลจากลำธารในเมืองสู่ม่านน้ำ เชียงที่จะไหลไปจรดแม่น้ำแยงซีเกียง นำท่านเดินลอดภายใต้ น้ำตก ระหว่างทางจะมีการจำลองวิถีชีวิตของมนุษย์ยุคหินใหม่ ที่อาศัยอยู่ ณ เมืองแห่งนี้มาเป็นเวลากว่าหมื่นปี

ค่ำ **รับประทานอาหารค่ำ ณ ภัตตาคาร (มื้อที่ 3)**

พักที่ **LIJING HOTEL FURONGZHEN หรือ ระดับเทียบเท่า 4 ดาว (มาตรฐานจีน)**

วันที่ 3 **สมุนไพรงจีน – พิพิธภัณฑสถานภาพวาดทราย - ศูนย์สุขภาพแอน
ไอออน และเครื่องนอนโอโซน - ตึกมหัศจรรย์ 72 ชั้น**

Option Tour : เทียนเหมินซาน 600 หยวน

Option Show : โชว์จิ้งจอกขาว 400 หยวน

เช้า **รับประทานอาหารเช้า ณ ห้องอาหารภายในโรงแรม (มื้อที่ 4)**

เดินทางสู่ **เมืองจางเจียเจีย** (ระยะทาง 78 ก.ม. ใช้เวลาเดินทาง 1 ชั่วโมง) เมืองแห่งป่าไม้และ
ธรรมชาติ 1 ใน 5 เมืองแห่งการท่องเที่ยวและสัญลักษณ์แห่งการท่องเที่ยวของจีนที่โด่งดังไปทั่วโลก
ไม่ว่าจะเป็นเขาอวตาร เขาเทียนเหมินซาน และแหล่งท่องเที่ยวต่างๆ อีกมากมาย
แวะชมสินค้าท้องถิ่น **สมุนไพรงจีน** หนึ่งในสุดยอดนวัตกรรมของจีนอันรวมความรู้ทางสมุนไพรง
จีนที่สืบทอดกันมายาวนานกว่า 4,000 ปี ผสมผสานกับเทคโนโลยีการแพทย์สมัยใหม่ที่มีผลพิสูจน์
มาแล้วทั่วโลก แวะชมผลิตภัณฑ์ชื่อดัง ไม่ว่าจะเป็น บัวหิมะ ถังเช่าและอีกมากมาย

กลางวัน **รับประทานอาหารกลางวัน ณ ภัตตาคาร (มื้อที่ 5)**

Option Tour : เทียนเหมินซาน 600 หยวน

นำท่านพิชิต ยอดเขาเทียนเหมินซาน ขึ้นกระเช้าที่ยาวที่สุดในโลก (กระเช้ามีความยาวถึง 7.5 กิโลเมตร)
อยู่สูงเหนือระดับน้ำทะเล 1,518 เมตร ขณะที่นั่งกระเช้าขึ้นเขา ท่านสามารถชื่นชมทัศนียภาพที่สวยงาม
ของ ภูเขาที่มีความอลังการแห่งนี้ ซึ่งเป็นโพรงหินขนาดใหญ่บนยอดเขา เส้นทางคดเคี้ยว 99 โค้ง และ
ภูเขาสูงใหญ่มากมายที่ตั้งตระหง่านเสียดฟ้า และให้ท่านได้สัมผัสประสบการณ์การเดินทางบนพื้นกระจกใส
ของ ระเบียงกระจกใส่เสียบหน้าผา นำท่านสู่ โพรงประตูสวรรค์โดยบันไดเลื่อนที่สร้างขึ้นโดยการเจาะ
ทะลุภูเขาที่มีความสูงถึง 7 ชั้น ซึ่งหาดูได้ยากตามแหล่งท่องเที่ยวต่างๆทั่วโลก

ขอสงวนสิทธิ์ในการซื้อผ่านไกด์หรือหัวหน้าทัวร์เท่านั้นเพื่อความสะดวกในการจัดการและความ



นำท่านชม **พิพิธภัณฑสถานภาพวาดทราย** ผลงานจิตรกรรมของจิตรกรชื่อดังของจีน ผสมผสานระหว่างจินตนาการและการคัดสรรศิลปะอันจากธรรมชาติ ออกมาเป็นผลงานศิลปะที่ผลิตมาจากธรรมชาติแท้ๆ แบบ 100% พิสูจน์ได้จาก การจัดงานศิลปะ ณ พิพิธภัณฑสถานทั่วโลก นอกจากนี้ยังเคยมอบผลงานให้แก่สมเด็จพระเทพมาแล้ว จากนั้น นำท่านแวะชม **ผลิตภัณฑ์แอนไอออนและสินค้าเครื่องนอนอย่างพารา** เลือกชมสินค้าเพื่อสุขภาพจากเทคโนโลยีใหม่ล่าสุด นอกจากนี้ยังมีเครื่องนอนอย่างพาราที่ผลิตมาโดยคำนึงถึงกายภาพศาสตร์

ค่า **รับประทานอาหารค่ำ ณ ภัตตาคาร (มื้อที่ 6)**

Option Show : โชว์จิ้งจอกขาว 400 หยวน

การแสดงที่ถือว่าครบครันด้วยอารมณ์ต่างๆ ชวนให้เคลิบเคลิ้มไปกับการแสดง เป็นการแสดงบทรเกี่ยวกับความรักของนางพญาจิ้งจอกขาวที่มีต่อชายผู้เป็นที่รัก ต้องพลัดพรากจากกันทั้งที่ยังรักกัน ถือเป็นบทตำนานแห่งความรักที่น่าหยั่งนึก ท่านจะเพลิดเพลินไปกับการแสดงจนลืมกระพริบตา ยิ่งใหญ่กว่าโชว์หลิวงานเจียที่หยางชิว ด้วยนักแสดงคุณภาพกว่า 600 คน แสดงภายใต้สะพานคู่เชื่อมเขาสองลูก สะพานคู่รักใต้หล้า อลังการกว่าโชว์ใดที่ท่านเคยสัมผัสมา

ขอสงวนสิทธิ์ในการซื้อผ่านไกด์หรือหัวหน้าทัวร์เท่านั้นเพื่อความสะดวกในการจัดการและความปลอดภัยของผู้เดินทาง

ในกรณีที่ท่านไม่ต้องการซื้ออัปชั่นเพิ่มเติม บริษัทจะจัดให้คนขับรถพาท่านเข้าสู่ที่พักล่วงหน้า เพื่อพักผ่อนตามอัธยาศัย





นำท่านเดินทางสู่ ตึกมหัศจรรย์ 72 ชั้น อันสุดจะโดดเด่น ด้วยแสงสีเหลืองทองอร่าม จำลองมาจาก เขาเทียนเหมินซาน แวะชมสินค้าของฝาก อาหารทานเล่น ขนมมณเฑียร ภายในยังมีการแสดงโชว์ที่จะแตกต่างกันออกไปในแต่ละจุด

พักที่ MELLOW CRYSTAL HOTEL หรือ ระดับเทียบเท่า 4 ดาว (มาตรฐานจีน)

วันที่ 4 อัญมณีหยก – แกรนด์แคนยอนจางเจี๋ยเจี๋ย – สะพานแก้ว - นั่งบอลูนเทียม + VR 4 มิติ - ผ่านชมหุบเขาปายจ้าง – โรงน้ำชา
Option Tour : เขาวงตาร 700 หยวน

เช้า รับประทานอาหารเช้า ณ ห้องอาหารภายในโรงแรม (มือที่ 7)

นำท่านชมสินค้าท้องถิ่น มรดกอันล้ำค่าของจีน อัญมณีหยก เครื่องรางของขลังอันทรงคุณค่า จากทุกแร่ธาตุของผืนดิน กลั่นกรองเป็นแร่ธาตุสีเขียวนามว่าหยก ชมผลิตภัณฑ์ที่ผ่านการแกะสลักอย่างพิถีพิถันออกมาเป็นผลิตภัณฑ์ต่างๆ นานา ไม่ว่าจะเป็น ฝั่ชี่เยะเรียกทรัพย์ กำไลขวนนำโชค สร้อยคอ





เสริมบาร์มี และอีกมากมาย ทั้งยังมีคุณค่าในทางการค้า ที่เหล่านักธุรกิจไม่ว่าจะชาวไทย ฮองกง มาเลเซีย สิงคโปร์ ต่างก็นำพาไปเสริมดวง เกื้อหนุนธุรกิจตนเองกันอย่างอุ่หนาฝาคั่ง



จากนั้นนำท่านเดินทางสู่ แกรนด์แคนยอนจางเจี๋ยเจีย ที่หากไม่ได้มาเยือนแล้วจะเหมือนไม่ได้มาจางเจี๋ยเจีย นำท่านสวมรองเท้าผ้า แล้วหวาดเสียวไปกับการข้าม สะพานแก้ว ข้ามหุบเขาที่ยาวที่สุดในโลก มองไปเห็นเบื้องล่างจากความสูงนับร้อยเมตร ด้วยความเสกึ่งของกระจกที่ทำให้รู้สึกเหมือนเดินอยู่บนอากาศเลยทีเดียว นำท่าน นั่งบอลลูนเทียมและสวมใส่แว่น VR ชมภาพยนตร์ 4 มิติ ที่ตอบสนองประสาทสัมผัสทั้ง 4 ไม่ว่าจะเป็น รูป รส เสียง และสัมผัสของบอลลูนที่ให้ความรู้สึกเหมือนนั่งอยู่บนบอลลูนจริงๆ

กลางวัน รับประทานอาหารกลางวัน ณ ภัตตาคารอาหารท้องถิ่น (มื้อที่ 8)

Option Tour : เขาวาดาร 700 หยวน

ความงามที่หาที่ใดเปรียบไม่ได้ เขาวาดาร (Avatar Mountain) เขาเทียนจื่อซาน หรือ เขาจักรพรรดิ หรือ ที่คนไทยรู้จักกันในนามหุบเขาวาดาร ตั้งอยู่ในเขต “อุทยานแห่งชาติจางเจี๋ยเจีย” (The Zhangjiajie National Forest) เดินทางโดยขึ้นลิฟท์แก้วไปหลงสู่ยอดเขา จะได้ชมความงามของทิวทัศน์ที่สุด ตื่นตาตื่นใจกับยอดเขาสูงชันนี้โด่งดังจากเสาหินสูงตระหง่านที่ปกคลุมด้วยพืชพรรณ ซึ่งคล้ายกับภูเขาลอยอยู่บนดาวเคราะห์ Pandora ในภาพยนตร์เรื่อง Avatar ปี 2009 และ Avatar: The Way of Water ปี 2022

ขอสงวนสิทธิ์ในการซื้อผ่านไกด์หรือหัวหน้าทัวร์เท่านั้นเพื่อความสะดวกในการจัดการและความปลอดภัยของผู้เดินทาง

หากมีท่านซื้อทัวร์เอง ขอสงวนสิทธิ์ในการไม่รับผิดชอบใดๆ หากเกิดอุบัติเหตุหรือเหตุอื่นๆ เพราะไม่ได้อยู่ในข้อตกลง

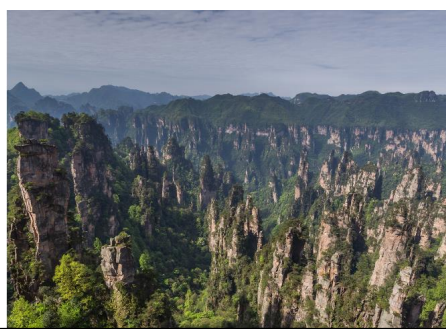



จากนั้นนำท่านเดินทางกลับ เมืองจางเจี๋ยเจี๋ย ระหว่างทางผ่านชม หุบเขาปายจ้าง ผ่านถนนที่ตัดผ่าน หุบเขา เป็นหนึ่งในถนนที่มีบรรยากาศสวยที่สุดในจีน ท่านจะได้ชมวิวหุบเขาหินปูนตลอดทั้งสองข้าง ทาง ท่ามกลางบรรยากาศอันสดชื่นของผืนป่าแห่งจางเจี๋ยเจี๋ย โดยเฉพาะในยามฝนตกที่ทั้งสองข้าง ทางจะมีม่านหมอกปกคลุม เปรียบเสมือนล่องลอยกลางหมู่เมฆ แวะชมสินค้า โรงน้ำชาและศูนย์ใบ ชา นำท่านสัมผัสความรู้การปรุงชา หมักชา ชงชา และธรรมเนียมการดื่มน้ำชาของชาวจีนที่ตกทอด มาจากเทพเจ้าเสียนหนงแห่งยุคปรัมปรา ที่ยามดื่มก็สดชื่น ยามจากมากก็แสวงหา ที่ได้รวบรวมสุดยอดใบชาจากทั่วทุกภูมิภาคของจีน ไม่ว่าจะเป็น ชาขาว ชาผู้เออร์ ชาเขียว ชาอู่หลง ชาหลงจิ่ง ให้ ท่านได้เลือกเฟ้นใบชารสเลิศ ละมุนลิ้นกันอย่างจุใจ

ค่ำ รับประทานอาหารค่ำ ณ ภัตตาคารอาหารท้องถิ่น (มื้อที่ 9)

ที่พัก WULINGYUAN HOTEL หรือ ระดับเทียบเท่า 4 ดาว (มาตรฐานจีน)

**วันที่ 5 จางเจี๋ยเจี๋ย - ฉางซา - ร้านหนังสือมีซู - ตึกวินเทจเหวินเหอไฮยว
ถนนคนเดินหวงซิงลู่ - ตึกทองคำ - POPMART - ร้านขนมยักษ์
ฉางซา (ฉางซาเหอฮั่ว) - กรุงเทพ (สุวรรณภูมิ)**

เช้า รับประทานอาหารเช้า ณ ห้องอาหารของโรงแรม (มื้อที่ 10)

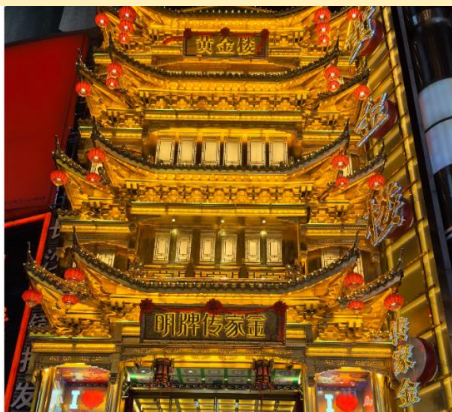



นำท่านเดินทางกลับสู่ ฉางซา (ระยะทาง 317 ก.ม. ใช้เวลาเดินทาง 4.5 ชั่วโมง)
กลางวัน รับประทานอาหารกลางวัน ณ ภัตตาคารอาหารท้องถิ่น (มื้อที่ 11)

บ่าย นำท่านเดินทางสู่ ย่านถนนคนเดินหวงชิงลุ่ ย่านการค้าที่คึกคักและทันสมัยที่สุดของมณฑล ศูนย์รวมสินค้าแบรนด์ดังทั้งแบรนด์จีนและต่างประเทศ ชม 1 ใน 10 ร้านหนังสือที่สวยงามที่สุดในจีน ณ ร้านหนังสือมีซู ร้านหนังสือสี่พาสเทลขาวนวล ออกแบบและตกแต่งด้วยสุนทรียศาสตร์ ภายใต้บรรยากาศสุดละมุนละไม เช็คอิน ณ ตึกเหวินเหอโฮ่ยว แหล่งท่องเที่ยวสไตล์วินเทจที่จำลองบรรยากาศจากเมื่อยุค 1970-1980 หวนรำลึกถึงความหลัง ทั้งยังมีร้านอาหาร ของฝาก ราคาย่อมเยาให้เลือกทานอีกด้วย



จากนั้นนำท่านชม ตึกทองคำ อาคารสีทองเหลืองอร่าม ที่ตั้งอยู่ท่ามกลางถนนคนเดินหวงชิงลุ่ หนึ่งในไฮไลท์ของถนนคนเดินสายนี้ ภายในรวบรวมสินค้ามากมาย ไม่ว่าจะเป็นอาหารทานเล่น ของว่าง ของฝาก เครื่องเงินและทองคำ นอกจากนั้นยังเป็นจุดเช็คอินที่ไม่ควรพลาดอีกด้วย นำท่านแวะจุ่มและซื้อ ณ POP MART อาร์ททอยสุดฮิต ที่มีคอลเล็คชั่นมากมายนับไม่ถ้วนไม่ว่าจะเป็น ลากูนู๋





มอลลี่ Dimoo และอีกมากมาย จากนั้นนำท่านช้อปปิ้งสนุกสุดมันส์ไปกับร้านขนมไชส่วยักษ์ ณ ร้านขนม
ยักษ์ (零食很大) ที่รวบรวมเอาขนมและของทานเล่นไชส่วยักษ์เบิ้ม ที่แค่ได้แวะถ่ายรูปก็เก๋ไม่แพ้ใคร

ค่ำ **รับประทานอาหารเย็น ณ ภัตตาคารอาหารท้องถิ่น (มื้อที่ 12)**

สมควรแก่เวลานำท่านเดินทางสู่สนามบิน

23.30 น. นำท่านเหินฟ้ากลับ กรุงเทพฯ โดย สายการบินไทยเวียดเจ็ท เที่ยวบินที่ VZ3605 (ไม่มีอาหารบน
เครื่อง, น้ำหนักสัมภาระ 20 กิโลกรัม) / ไฟล์ทเหมาลำ)

01.40 น. เดินทางถึง สนามบินสุวรรณภูมิ โดยสวัสดิภาพ



สำคัญมาก!!!

หนังสือเดินทาง (Passport) ต้องมีอายุ 6 เดือนขึ้นไป
และเหลือหน้าว่าง 2 หน้าขึ้นไป ต้องนำมาในวันเดินทาง

* ทางบริษัท ไม่สามารถรับผิดชอบ ในกรณีลืมนำมา หรือนำหนังสือเดินทางมาผิดเล่ม *





อัตราค่าบริการนี้รวม



ค่าตัวเครื่องบินไป-กลับ
แบบหมู่คณะ ชั้นประหยัด



ค่าอาหารตามที่ระบุในรายการ



ค่ารถที่บริษัทจัดเตรียม



ค่ามัคคุเทศก์ท้องถิ่น
หัวหน้าทัวร์ ตลอดการเดินทาง



ค่าเข้าชมสถานที่ต่างๆ
ตามที่ระบุในรายการ



ค่าห้องพักในโรงแรมที่ระบุ
หรือเทียบเท่า(2-3ท่าน/ห้อง)



ค่าน้ำหนักกระเป๋าโหลด
ใต้ท้องเครื่อง 20 กิโลกรัม



ค่าประกันอุบัติเหตุวงเงิน 1,000,000 บาท
(เงื่อนไขตามกรมธรรม์)



น้ำดื่มวันละ 1 ขวดต่อท่าน

เงื่อนไขประกันการเดินทาง ค่าประกันอุบัติเหตุและค่ารักษาพยาบาล
คุ้มครองเฉพาะกรณีที่ได้รับอุบัติเหตุระหว่างการเดินทาง
ไม่คุ้มครองถึงการสูญเสียชีวิตส่วนตัวและไม่คุ้มครองโรคประจำตัว
ของผู้เดินทางและคุ้มครองเฉพาะผู้เดินทางไปกลับพร้อมกรุ๊ปเท่านั้น

อัตราค่าบริการนี้ไม่รวม



ค่าใช้จ่ายในการทำพาสปอร์ต



ค่าอาหารนอกเหนือจากที่ระบุในรายการ



ค่าธรรมเนียมกรณีกระเป๋า
มีน้ำหนักเกินกว่ากำหนด



ค่าภาษีน้ำมันที่สายการบินเรียกเก็บเพิ่ม



ค่าใช้จ่ายส่วนตัวของผู้เดินทาง



ค่าทิปไกด์ คนขับรถท่านละ 2,000 บาท

กับหัวหน้าทัวร์ตามความพึงพอใจในบริการของท่าน
ขออนุญาตเก็บค่าทิปไกด์คนแรก ณ สนามบิน



ค่าภาษีมูลค่าเพิ่ม VAT 7%
และหักภาษี ณ ที่จ่าย 3%



ค่าธรรมเนียมวีซ่าเข้าประเทศจีน



ค่าธรรมเนียมเอกสาร
เดินทางเข้าประเทศจีน
สำหรับผู้ถือพาสปอร์ต
ต่างประเทศที่ต้องขอวีซ่า



ค่าธรรมเนียมการเข้าชม
สถานที่สำหรับพาสปอร์ตต่างชาติ
ที่นอกเหนือจากพาสปอร์ตไทย (ถ้ามี)



เงื่อนไขการจองและชำระเงิน

! คณะทัวร์ครบ 10 ท่านออกเดินทาง มีหัวหน้าทัวร์ไทยเดินทางไป-กลับ พร้อมคน-ขนาดของกรุ๊ปไซส์ จำนวนเดินทางอาจมีการปรับเปลี่ยนได้โดยไม่ต้องแจ้งให้ทราบล่วงหน้า กรณีไม่ถึงจำนวนดังกล่าว บริษัทขอสงวนสิทธิ์ในการเลื่อนหรือยกเลิกการเดินทาง โดยทางบริษัทฯ จะทำการแจ้งให้ท่านทราบล่วงหน้าก่อนการเดินทาง 15 วัน หรือขอสงวนสิทธิ์ในการปรับราคาค่าบริการเพิ่ม ในกรณีที่ท่านยังประสงค์เดินทางต่อ

! กรณีที่ท่านต้องการออกตัวภายใน เช่น (ตัวเครื่องบิน, ตัวรถทัวร์, ตัวรถไฟ) กรุณาสอบถามเจ้าหน้าที่ทุกครั้งก่อนทำการออกตัว เนื่องจากสายการบินอาจมีการปรับเปลี่ยน ไฟล์บินหรือเวลาบินโดยไม่ได้แจ้งให้ทราบล่วงหน้า ทางบริษัทฯ จะไม่รับผิดชอบใดๆ ในกรณี ถ้าท่านออกตัวภายในโดยไม่แจ้งให้ทราบและหากไฟล์บินมีการปรับเปลี่ยนเวลาบินเพราะ ถือว่าท่านยอมรับในเงื่อนไขดังกล่าว

! การจองทัวร์และชำระค่าบริการ
กรุณาชำระค่ามัดจำ **ท่านละ 10,000 บาท**
ค่าทัวร์ส่วนที่เหลือชำระ 30 วันก่อนออกเดินทาง กรณีบริษัทฯ ต้องออกตัวหรือวีซ่าออก ใกล้เคียงวันเดินทางท่านจำเป็นต้องชำระค่าทัวร์ส่วนที่เหลือตามที่บริษัทกำหนดแจ้งเท่านั้น **สำคัญ สำเนาหน้าพาสปอร์ตผู้เดินทาง (จะต้องมีอายุเหลือมากกว่า 6 เดือน ก่อนหมดอายุ นับจากวันเดินทางไป-กลับและจำนวนหน้าหนังสือเดินทางต้องเหลือว่างสำหรับลงตราเข้าเมืองไม่ต่ำกว่า 2 หน้า) กรุณาตรวจสอบก่อนส่งให้บริษัทมิฉะนั้นทางบริษัทจะไม่รับผิดชอบ**
กรณีพาสปอร์ตหมดอายุหรือข้อมูลผู้เดินทางไม่ถูกต้อง กรุณาส่งพร้อมหลักฐานการโอนเงินมัดจำ หากไม่ชำระมัดจำตามที่กำหนด บริษัทจะถือว่าท่านยกเลิกการเดินทางโดยอัตโนมัติ โดยไม่มีเงื่อนไขและขออนุญาตตัดที่นั่งให้กับลูกค้าท่านที่รอเป็นคิวถัดไป

เมื่อท่านได้ชำระเงินมัดจำหรือทั้งหมด ทางบริษัทฯจะถือว่าท่านรับทราบและยอมรับในเงื่อนไขต่างๆของบริษัทฯที่ได้ระบุไว้ในรายการทัวร์ทั้งหมด



เงื่อนไขการยกเลิก

ยกเลิกการเดินทาง
น้อยกว่า

15 วัน

x ::::: ::



เก็บค่าใช้จ่ายท่านละ **100%** ของค่าทัวร์

ยกเลิกการเดินทาง
น้อยกว่า

**15-29
วัน**

x ::::: ::



เก็บค่าใช้จ่ายท่านละ **50%** ของค่าทัวร์
หรือ หักค่าใช้จ่ายจริงที่เกิดขึ้น
กรณีที่มีค่าใช้จ่ายตามจริงมากกว่าที่กำหนด
ทางบริษัทขอสงวนสิทธิ์ในการเรียกเก็บเพิ่ม

ยกเลิกการเดินทาง
มากกว่า

30 วัน

x ::::: ::



กรณีวันเดินทางตรงกับช่วงวันหยุดนักขัตฤกษ์
ไม่ว่าวันใดวันหนึ่ง ทางบริษัทขอสงวนสิทธิ์ในการยกเลิก
การเดินทางไม่น้อยกว่า 55 วัน

คืนค่าใช้จ่าย **ทั้งหมด** หรือหักค่าใช้จ่ายจริงที่เกิดขึ้น





ข้อมูลสำคัญเกี่ยวกับโรงแรม

1. เนื่องจากการวางแผนผังห้องพักของแต่ละโรงแรมแตกต่างกัน เช่น ห้องพักแบบห้องเดี่ยว (Single) ห้องพักแบบห้องคู่ 2 ท่าน (Twin/Double) และ ห้องพักแบบ 3 ท่าน / 3 เตียง (Triple Room) จึงอาจทำให้ห้องพักแต่ละประเภทอาจจะไม่ติดกัน หรือ อยู่คนละชั้นกันและบางโรงแรมอาจจะไม่มีห้องพักแบบ 3 ท่าน ซึ่งถ้าต้องการเข้าพัก 3 ท่าน อาจจะต้องเป็น 1 เตียงใหญ่ กับ 1 เตียงพักเสริม หรือ อาจมีความจำเป็นต้องแยกห้องพักเป็นห้องคู่ 1 ห้อง (Twin/Double) และ ห้องเดี่ยว 1 ห้อง (Single) ไม่ว่าจะกรณีใดๆ ทางบริษัทขอสงวนสิทธิ์ในการเรียกเก็บค่าบริการเพิ่มตามจริงที่เกิดขึ้นจากนักท่องเที่ยว
2. กรณีที่มีงานจัดประชุมนานาชาติ (Trade Fair) เป็นผลให้ค่าโรงแรมสูงขึ้นมากและห้องพักในเมืองเต็ม บริษัทฯ ขอสงวนสิทธิ์ในการปรับเปลี่ยนหรือย้ายเมืองเพื่อให้เกิดความเหมาะสม
3. โดยส่วนใหญ่ตามธรรมเนียม ของห้องพักจะเป็นห้องพักที่ห้ามสูบบุหรี่ (Non Smoking Room) โดยทางโรงแรมอาจมีติดตั้งอุปกรณ์ดับจับควันไว้ในห้อง กรณีที่มีการลักลอบสูบบุหรี่ในห้องพัก และถูกตรวจสอบได้ ผู้เข้าพักจำเป็นต้องชำระค่าปรับกับโรงแรมโดยตรง โดยค่าปรับขึ้นอยู่กับเงื่อนไขของแต่ละโรงแรม

ข้อมูลสำคัญเกี่ยวกับสายการบิน

1. เกี่ยวกับที่นั่งบนเครื่องบิน เนื่องจากบัตรโดยสาร เป็นแบบหมู่คณะ (ราคาพิเศษ) สายการบิน จึงขอสงวนสิทธิ์ในการเลือกที่นั่งบนเครื่องบินทุกกรณี แต่ทางบริษัทจะพยายามให้มากที่สุด ให้ลูกค้าผู้เดินทางที่มาด้วยกันได้นั่งด้วยกันหรือใกล้กันมากที่สุดเท่าที่จะสามารถทำได้
2. กรณีที่ท่านเป็นมุสลิม หรือ นับถือศาสนาอิสลาม หรือ แพ้อาหารบางประเภทโปรดระบุ มาให้ชัดเจนในขั้นตอนการจอง กรณีที่แจ้งล่วงหน้าก่อนเดินทางกะทันหันอาจมีค่าใช้จ่ายเพิ่มเพื่อชำระกับเมนูใหม่ที่ต้องการ เพราะเมนูเดิมของคณะ ไม่สามารถยกเลิกได้
3. บางสายการบินอาจมีเงื่อนไขเกี่ยวกับการให้บริการอาหารบนเครื่องแตกต่างกัน ขอให้ท่านทำความเข้าใจถึงวัฒนธรรมประจำชาติ ของแต่ละสายการบินที่กำลังให้บริการท่านอยู่
4. สายการบินอาจมีการงดเสิร์ฟอาหาร และเครื่องดื่ม หรือเปลี่ยนแปลงรูปแบบอาหาร ขึ้นอยู่กับสายการบินเป็นผู้กำหนด



เงื่อนไข และข้อควรทราบอื่นๆ

1. ทัวร์นี้สำหรับผู้มีวัตถุประสงค์เพื่อการท่องเที่ยวเท่านั้น
2. ทัวร์นี้ขอสงวนสิทธิ์สำหรับผู้เดินทางที่ถือหนังสือเดินทางธรรมดา (หน้าปกสีน้ำตาล/เลือดหมู) เท่านั้น กรณีที่ท่านถือหนังสือเดินทางราชการ (หน้าปกสีน้ำเงิน) หนังสือเดินทางทูต (หน้าปกสีแดงสด) และต้องการ เดินทางไปพร้อมคณะทัวร์อันมีวัตถุประสงค์เพื่อการท่องเที่ยว โดยไม่มีจดหมายเชิญ หรือเอกสารใดเชื่อมโยงเกี่ยวกับการขออนุญาตการใช้หนังสือเดินทางพิเศษอื่นๆ หากไม่ผ่านการอนุมัติของเคาน์เตอร์เช็คนคร่านด่านตรวจคนเข้าเมืองทั้งฝั่งประเทศไทยขาออกและต่างประเทศขาเข้า ไม่ว่ากรณีใดก็ตาม ทางบริษัทขอสงวนสิทธิ์ ไม่รับผิดชอบความผิดพลาดที่จะเกิดขึ้นในส่วนนี้ ไม่ว่าส่วนใดส่วนหนึ่ง
3. ทัวร์นี้เป็นทัวร์แบบเหมาจ่ายล่วงหน้าเรียบร้อยแล้วทั้งหมด หากท่านไม่ได้ร่วมเดินทางหรือใช้บริการตามที่ระบุไว้ในรายการ ไม่ว่าจะบางส่วนหรือทั้งหมด หรือถูกปฏิเสธ การเข้า-ออกเมือง หรือด้วยเหตุผลใดๆก็ตาม ทางบริษัทขอสงวนสิทธิ์ไม่คืนเงินค่าบริการ ไม่ว่าจะบางส่วนหรือทั้งหมดให้แก่ท่านไม่ว่ากรณีใดๆ ก็ตาม
4. ทางบริษัทขอสงวนสิทธิ์ไม่รับผิดชอบค่าเสียหายจากความผิดพลาดในการสะกดชื่อ นามสกุล คำนำหน้าชื่อ เลขที่หนังสือเดินทาง เลขที่วีซ่า และ อื่นๆ เพื่อใช้ในการ จองตั๋วเครื่องบิน ในกรณีที่นักท่องเที่ยว หรือเอเยนต์ไม่ได้ส่งหนังสือเดินทาง และหน้าวีซ่ามาให้กับทางบริษัทพร้อมการชำระเงินมัดจำหรือส่วนที่เหลือทั้งหมด
5. ทางบริษัทขอสงวนสิทธิ์ในการเปลี่ยนแปลงรายการการเดินทางตามความเหมาะสมเพื่อให้สอดคล้องกับสถานการณ์ ภูมิอากาศ และเวลา ณ วันที่เดินทางจริงของประเทศที่เดินทาง ทั้งนี้ ทางบริษัทจะคำนึงถึงความปลอดภัยและประโยชน์ของลูกค้าเป็นสิ่งสำคัญ
6. ทางบริษัทขอสงวนสิทธิ์ไม่รับผิดชอบต่อความเสียหายหรือค่าใช้จ่ายใดๆ ที่เพิ่มขึ้นของนักท่องเที่ยวที่ไม่ได้เกิดจากความผิดของทางบริษัท เช่น ภัยธรรมชาติ การจลาจล การนัดหยุดงาน การปฏิวัติ อุบัติเหตุ ความเจ็บป่วย ความสูญหายหรือเสียหายของสัมภาระ ความล่าช้า เปลี่ยนแปลง หรือบริการของสายการบิน เหตุสุดวิสัยอื่น เป็นต้น
7. อัตราค่าบริการนี้คำนวณจากอัตราแลกเปลี่ยนเงินตราต่างประเทศ ณ วันที่เดินทางบริษัทเสนอราคา ดังนั้น ทางบริษัทขอสงวนสิทธิ์ในการปรับราคาค่าบริการเพิ่มขึ้น ในกรณีที่มีการเปลี่ยนแปลงอัตราแลกเปลี่ยนเงินตราต่างประเทศ ค่าตั๋วเครื่องบิน ค่าภาษีน้ำมัน ค่าภาษีสนามบิน ค่าประกันภัยสายการบิน การเปลี่ยนแปลงเที่ยวบิน ฯลฯ ที่ทำให้ต้นทุนสูงขึ้น
8. บัตรคนยก พนักงาน หรือตัวแทนของทางบริษัท ไม่มีอำนาจในการให้คำสัญญาใดๆ แก่บริษัท เว้นแต่มีเอกสารลงนามโดยผู้มีอำนาจของบริษัทกำกับเท่านั้น
9. นักท่องเที่ยวต้องมีความพร้อมในการเดินทางทุกประการ หากเกิดเหตุสุดวิสัยใดๆ ระหว่างรอการเดินทางอันไม่ใช่เหตุที่เกี่ยวข้องกับทางบริษัท อาทิ วีซ่าไม่ผ่าน เกิดอุบัติเหตุที่ไม่สามารถควบคุมได้ นอกเหนือการควบคุมและความคาดหมาย ทางบริษัทจะรับผิดชอบคืนค่าทัวร์เฉพาะส่วนที่บริษัทยังไม่ได้ชำระแก่ทางลูกค้าของทางบริษัท หรือจะชำระตามข้อตกลงแก่ลูกค้าตามหลักปฏิบัติเท่านั้น
10. คณะทัวร์นี้ เป็นการชำระค่าใช้จ่ายทั้งหมดแบบผูกมัดกับตัวแทนบริษัทที่ได้รับการรับรองอย่างถูกต้อง ณ ประเทศปลายทาง ซึ่งบางส่วนของโปรแกรมอาจจำเป็นต้องท่องเที่ยวอันเป็นไปตามนโยบายของประเทศปลายทางนั้นๆ กรณีที่ท่านไม่ต้องการใช้บริการส่วนใดส่วนหนึ่ง ไม่ว่าจะกรณีใดก็ตาม จะไม่สามารถคืนค่าใช้จ่ายให้ได้ และ อาจมีค่าใช้จ่ายเพิ่มเติมขึ้น ตามมาเป็นบางกรณี ทางบริษัทขอสงวนสิทธิ์ในการเรียกเก็บค่าใช้จ่ายที่เกิดขึ้นจริงทั้งหมดกับผู้เดินทาง กรณีที่เกิดเหตุการณ์นั้นๆ ไม่ว่ากรณีใดก็ตาม
11. กรณีลูกค้าที่จองเฉพาะทัวร์ไม่รวมบัตรโดยสารโดยเครื่องบิน(จองแค่แลนด์ทัวร์ ชื่อตั๋วเครื่องบินแยกเอง) ในวันเริ่มทัวร์ (วันที่หนึ่ง) ท่านจำเป็นต้องมารอคณะท่านั้น ทางบริษัทไม่สามารถให้คณะรอท่านได้ ไม่ว่ากรณีใด ก็ตาม กรณีที่ไฟล์ทของท่านถึงช้ากว่าคณะ และ ยืนยันเดินทาง ท่านจำเป็นต้องเดินทางตามคณะไปยังเมือง หรือสถานที่ท่องเที่ยวที่คณะอยู่ในเวลานั้นๆ กรณีนี้ จะมีค่าใช้จ่ายเพิ่มท่านจำเป็นต้องชำระค่าใช้จ่ายที่ใช้ในการเดินทางด้วยตนเองทั้งหมดท่านนั้น ไม่ว่ากรณีใดก็ตาม และทางบริษัทขอสงวนสิทธิ์ไม่สามารถชดเชย หรือทดแทน หากท่านไม่ได้ท่องเที่ยวเมือง หรือสถานที่ท่องเที่ยวใดๆ สถานที่หนึ่ง ทุกกรณี เนื่องจากการชำระแบบเหมาจ่ายกับตัวแทนแล้วทั้งหมด
12. กรณี "หญิงตั้งครรภ์" ท่านจะต้องมีใบรับรองแพทย์ ระบุชัดเจนว่าสามารถเดินทางออกนอกประเทศได้ รวมถึงรายละเอียดอายุครรภ์ที่ชัดเจน สิ่งนี้อยู่เหนือการควบคุมของบริษัทฯ ทางบริษัทฯจะไม่รับผิดชอบใดๆทั้งสิ้น
13. กรณีที่เดินทางช่วงวันหยุดหรือเทศกาลที่ต้องการันตีมัดจำกับสายการบินหรือผ่านตัวแทนในประเทศหรือต่างประเทศ รวมถึงเที่ยวบินพิเศษ เช่น Charter Flight , Extra Flight จะไม่มีการคืนเงินมัดจำหรือค่าทัวร์ทั้งหมด
14. กรณีผู้เดินทางที่ต้องการความช่วยเหลือเป็นพิเศษ เช่น การขอใช้วีซ่าเชงเก้นที่สนามบิน กรุณาแจ้งบริษัทฯ อย่างน้อย 14 วัน ก่อนการเดินทาง หรือเริ่มตั้งแต่ท่านจองทัวร์ มิฉะนั้นทางบริษัทฯไม่สามารถจัดการได้ล่วงหน้า ทางบริษัทขอสงวนสิทธิ์ในการเรียกเก็บค่าใช้จ่ายตามจริงที่เกิดขึ้นกับผู้เดินทาง (ถ้ามี)

ก่อนตัดสินใจจองทัวร์ควรอ่านเงื่อนไขการเดินทางและรายการทัวร์อย่างละเอียดทุกหน้าอย่างถี่ถ้วนแล้วจึงมัดจำเพื่อประโยชน์ของท่านเอง ทางบริษัทฯจะถือว่า ท่านรับทราบและยอมรับในเงื่อนไขต่างๆของบริษัทฯที่ได้ระบุในรายการทัวร์ทั้งหมด



เตรียมพร้อม..ก่อนเดินทาง

เที่ยวแบบมั่นใจ ไร้ความกังวล

แนะนำ...ซื้อประกันสุขภาพในการเดินทาง

สามารถติดต่อสอบถามรายละเอียดผ่านทางแชลล์ที่ดูแล
สนใจซื้อประกันกรุณาแจ้งล่วงหน้าก่อนการเดินทาง

